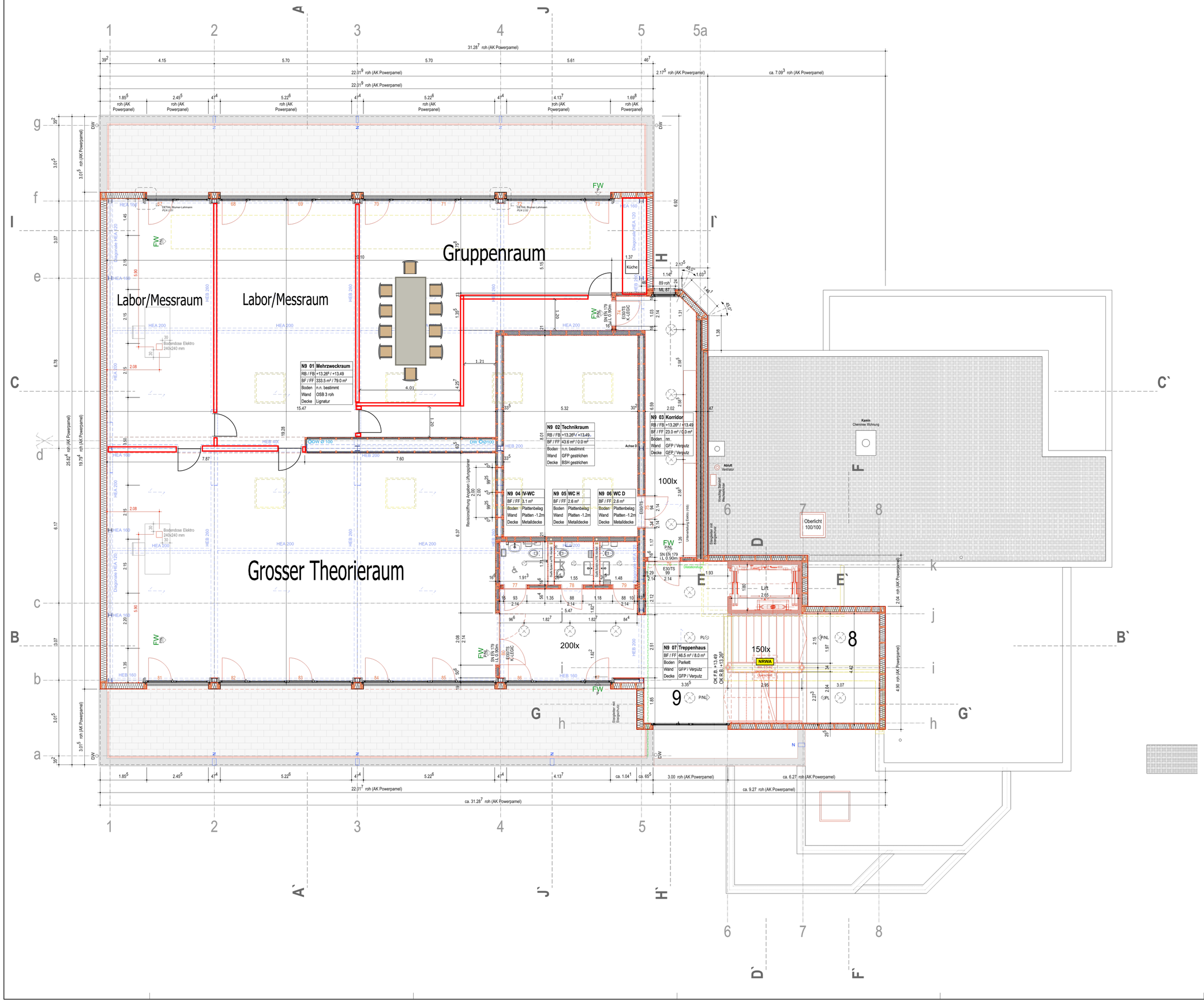

Datum	Gez.	Änderungen
05.05.17	mg	
21.11.17	mg	Einteilung Holzelementdecke, Lüftungsauslässe, Leuchten, Präsenzmelder, Notleuchten..
09.03.18	mg	Anpassung Wände nach Angaben Holzbau. Nachführen WC-Anlage. Tür Nr. 80 Höhe neu 210cm.
13.06.18	mg	Leuchten Treppenhaus angepasst.
17.12.18	ns	Revisionsplanung

± 0.00 = 653.10 M.ü.M = OK Fertig Boden Niveau 1

Bestand
Neu
Abbruch
Ortbeton
Kalksandstein
Backstein
Dämmung hart
Leichtbau
Dämmung weich
Montagebau in Beton
Montagebau in Holz
Montagebau in Stahl
Montagebau in Stahl provisorisch

Sämtliche Masse sind Rohmasse und sind vom Unternehmer am Bau zu nehmen respektive zu überprüfen. Bei Differenzen ist sofort die Bauleitung zu informieren. Unklarheiten sind mit der Bauleitung am Bau zu bereinigen.

Christian Müller
Architektur & Innenarchitektur GmbH
www.christianmueller.ch

Ronschacher Strasse 21
CH-9000 St. Gallen
mail@christianmueller.ch

Telefon 071 223 66 22
Telefax 071 223 66 21
Mobile 078 662 79 49

Erneuerung und Erweiterung Elektrofachschule
Fürstenlandstr. 97, St.Gallen

Erweiterung
Werkplan
Grundriss Niveau 9 (Attika)

1:50

244 – 306

Datum	13.06.18
Format	84x120
Gez.	mg